

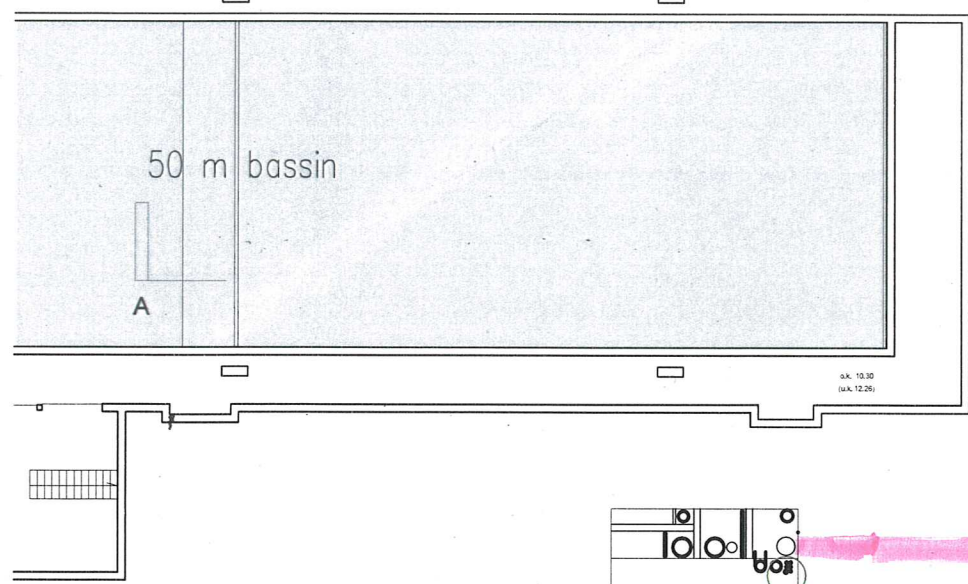

## **Bilag 14**

Forslag til byggegrubeindfatning og funderingsmetode

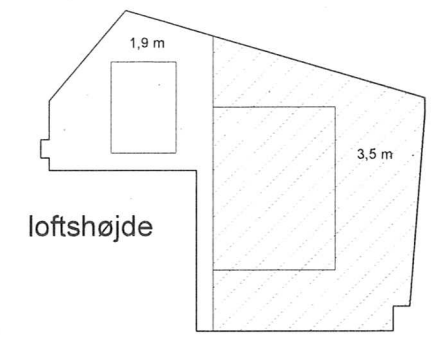
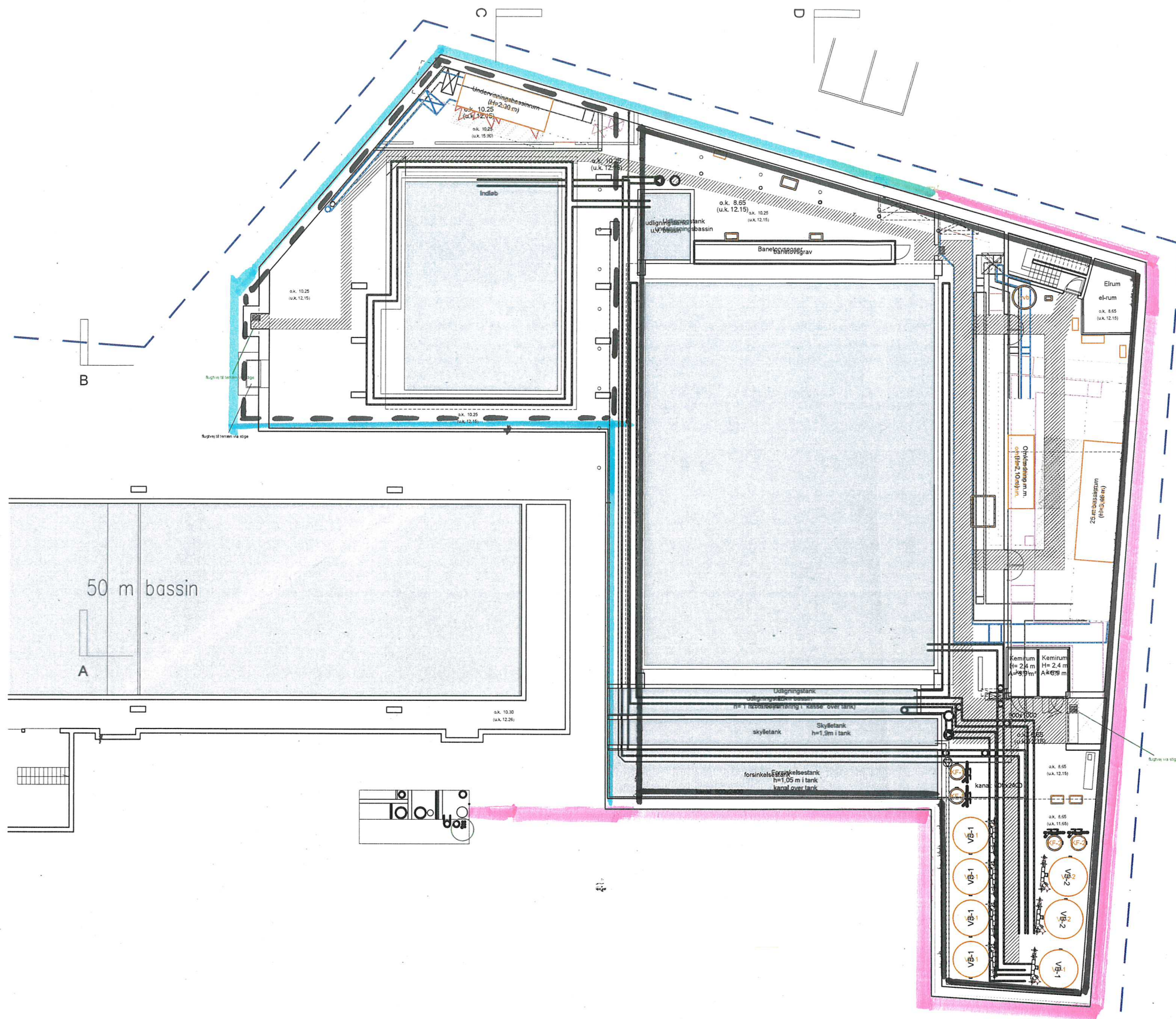

**SKITSEFORSLAG TIL BYGGEGRUBE OG FUNDERING**

- TRÆ INDFATHNINGSVÆG (F.ERS. SEKANTPÆLEVÆG)
- INDFATHNINGSVÆG (F.ERS. KØBENHANNERVÆG)
- PÆLEFUNDERET (F.ERS. MEDBORET PÆLE)
- - - - DIREKTE FUNDERING

FORELØBIG TRÆK

Sag : **KILDESKOVSHALLEN** Sags nr. : 257  
 Adresse : Adolfsvej 25, 2820 Gentofte Fase: udv. skitseprojekt

Emne : PLANTEGNING  
 kælder

KSH\_K01\_F1\_H1\_EK

Mål : 1:200 Tegn.: NP Kontr.: xx Godk.: xx Dato : 23.06.2021

○ BYGHERRE	GENTOFTE EJENDOMME	BERNSTORFFSVEJ 161	2820 CHARLOTTENLUND	TEL. : 3998 0000	www.gentofte.dk
○ ENTREPRENØR	ENTASIS ARKITEKTER AS	TRELLEBORGGADE 7	2150 NORDHAVN	TEL. : 3333 9525	www.entasis.dk
● ARKITEKT	RAMBØLL	HANNEMANNS ALLÉ 53	2300 KØBENHAVN S	TEL. : 5161 1000	www.ramboll.dk
○ INGENIØR					